

progettista	Roberto Cornelli
geometra	via Monte Grappa 1 - Spirano (BG) 347 0691444-rob.cornelli@gmail.com
direttore lavori	
n.	69/2025
committente	Sig. SPREAFICO GIUSEPPE SPREAFICO LUISA
progetto	autorizzazione paesaggistica TARDIVA
immobile	in Bergamo via Valverde 32
titolo	PIANTE-PROSPETTI-SEZIONE
stato di fatto	
tav. n.	4
scala	1:100
data	Settembre 2025
aggiornamenti	

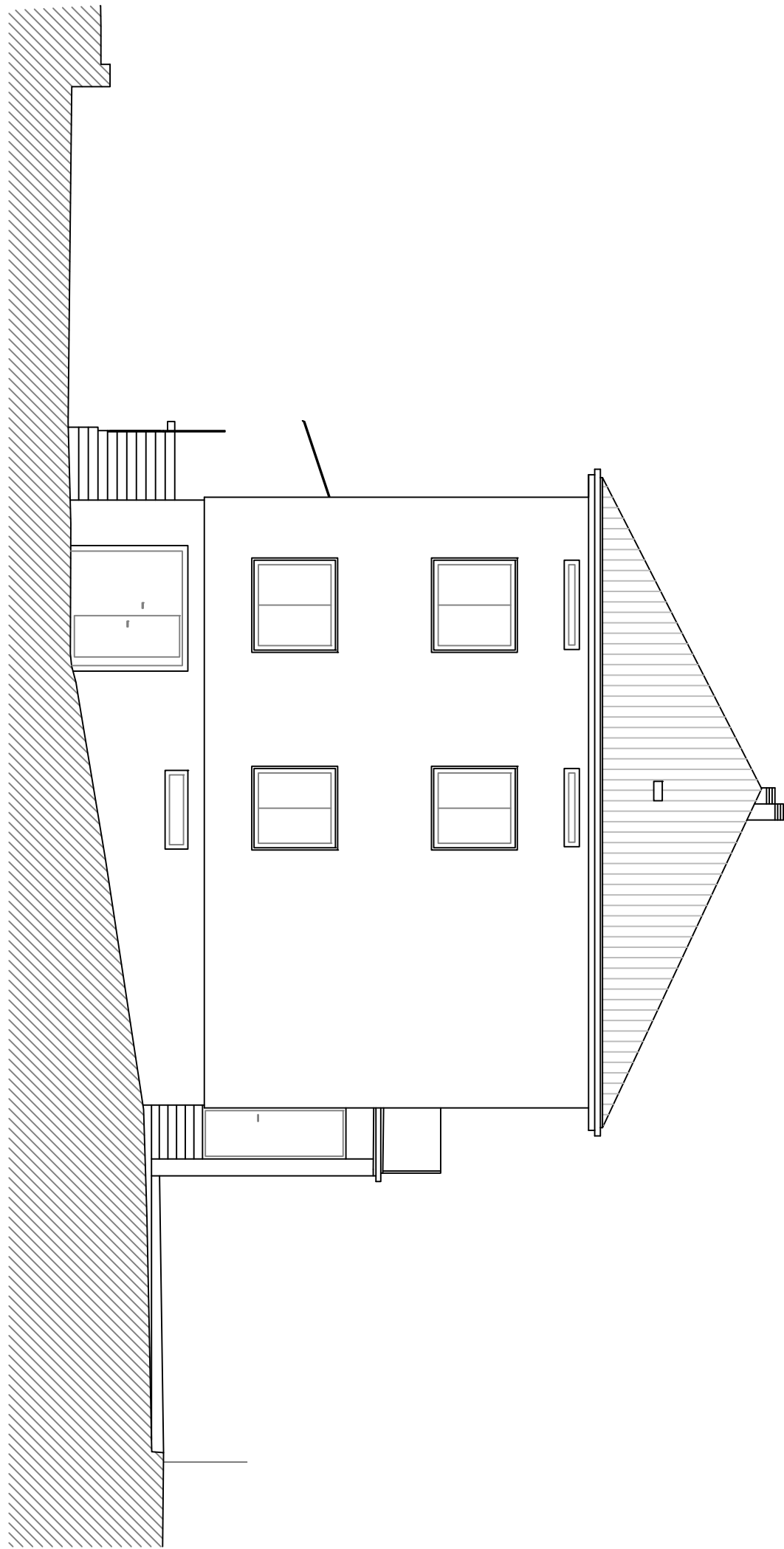

PROSPETTO NORD-OVEST

stato di fatto

scala 1:100

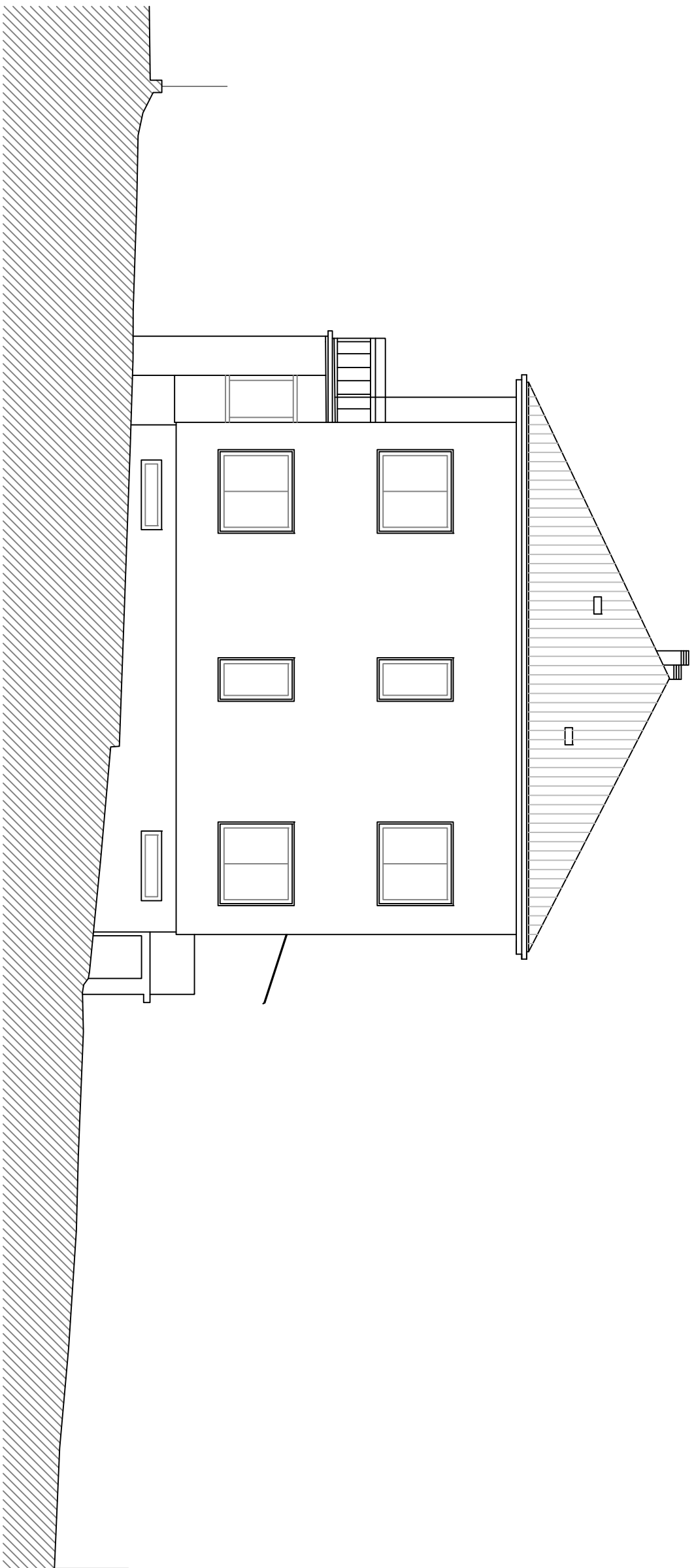

PROSPETTO SUD-EST

stato di fatto

scala 1:100

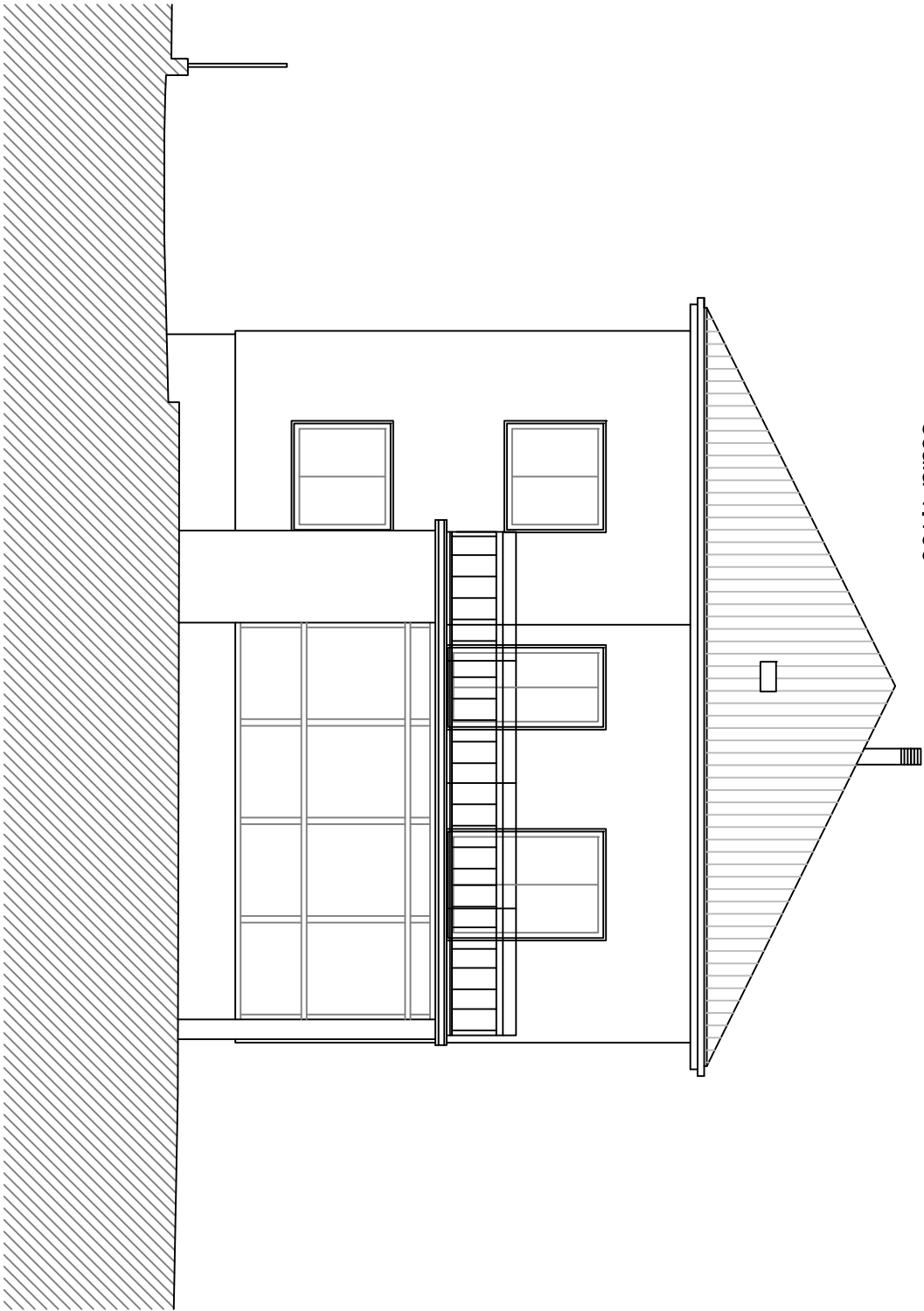

PROSPETTO SUD-OVEST

stato di fatto

scala 1:100

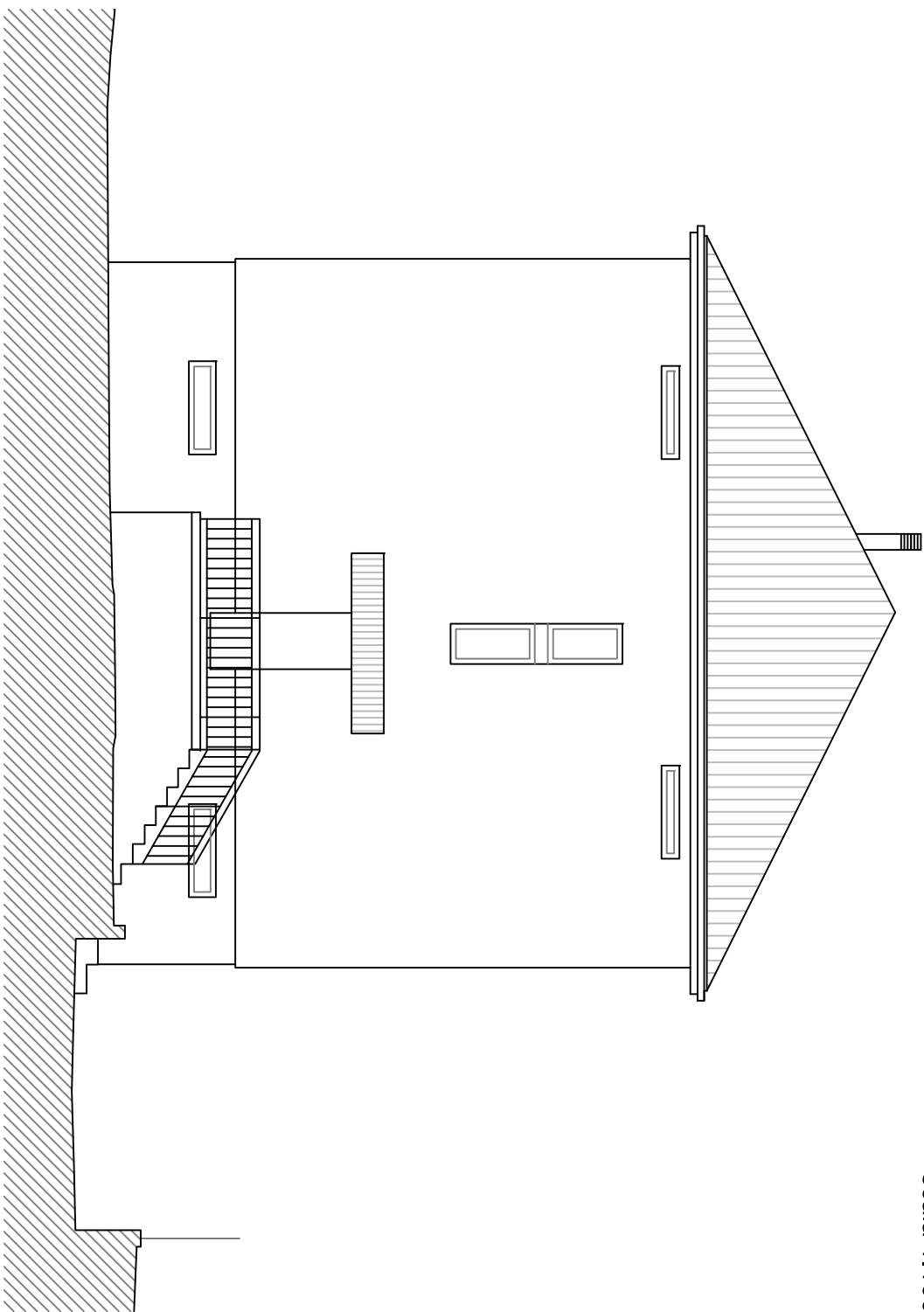

PROSPETTO NORD-EST

stato di fatto

scala 1:100

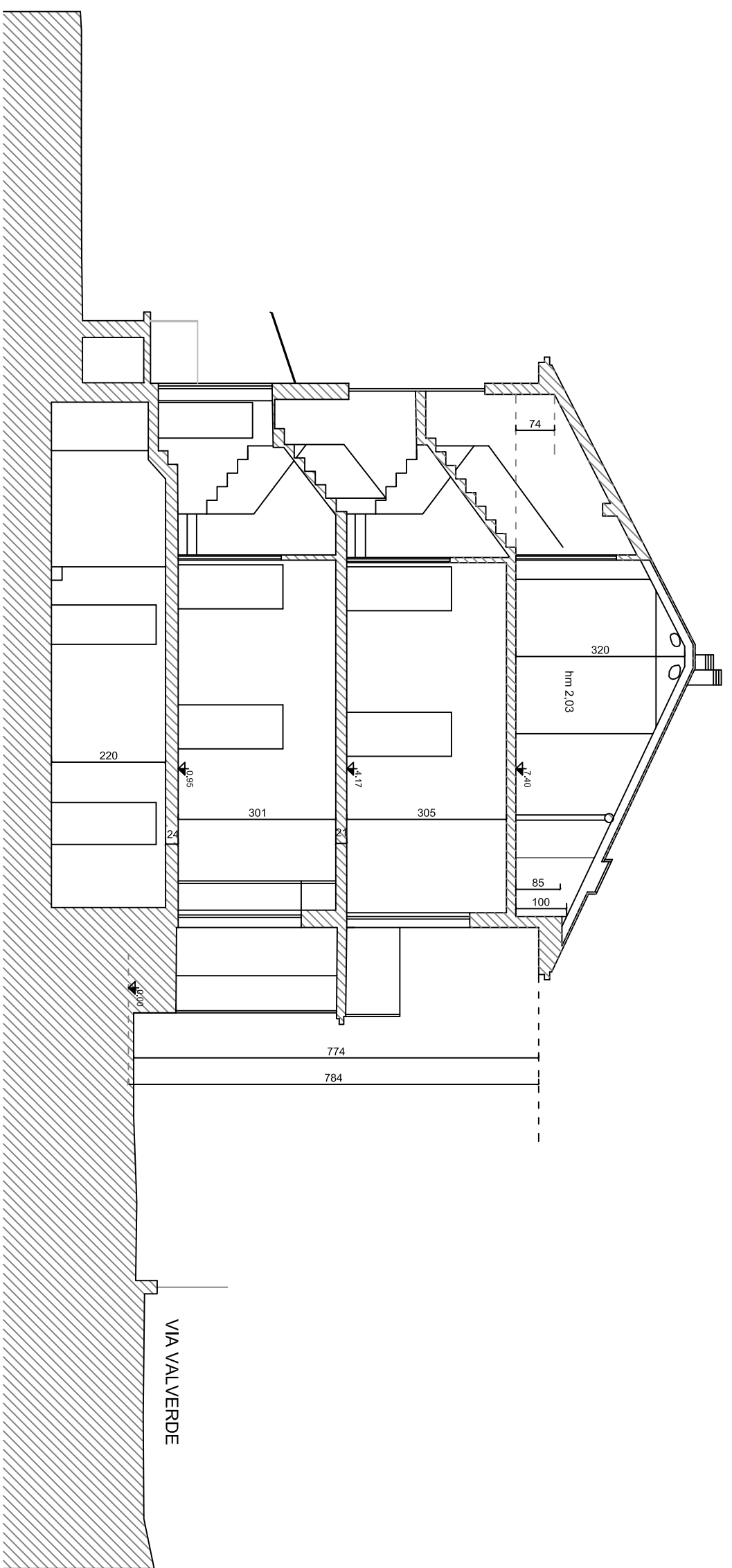

SEZIONE A-A

stato di fatto

scala 1:100

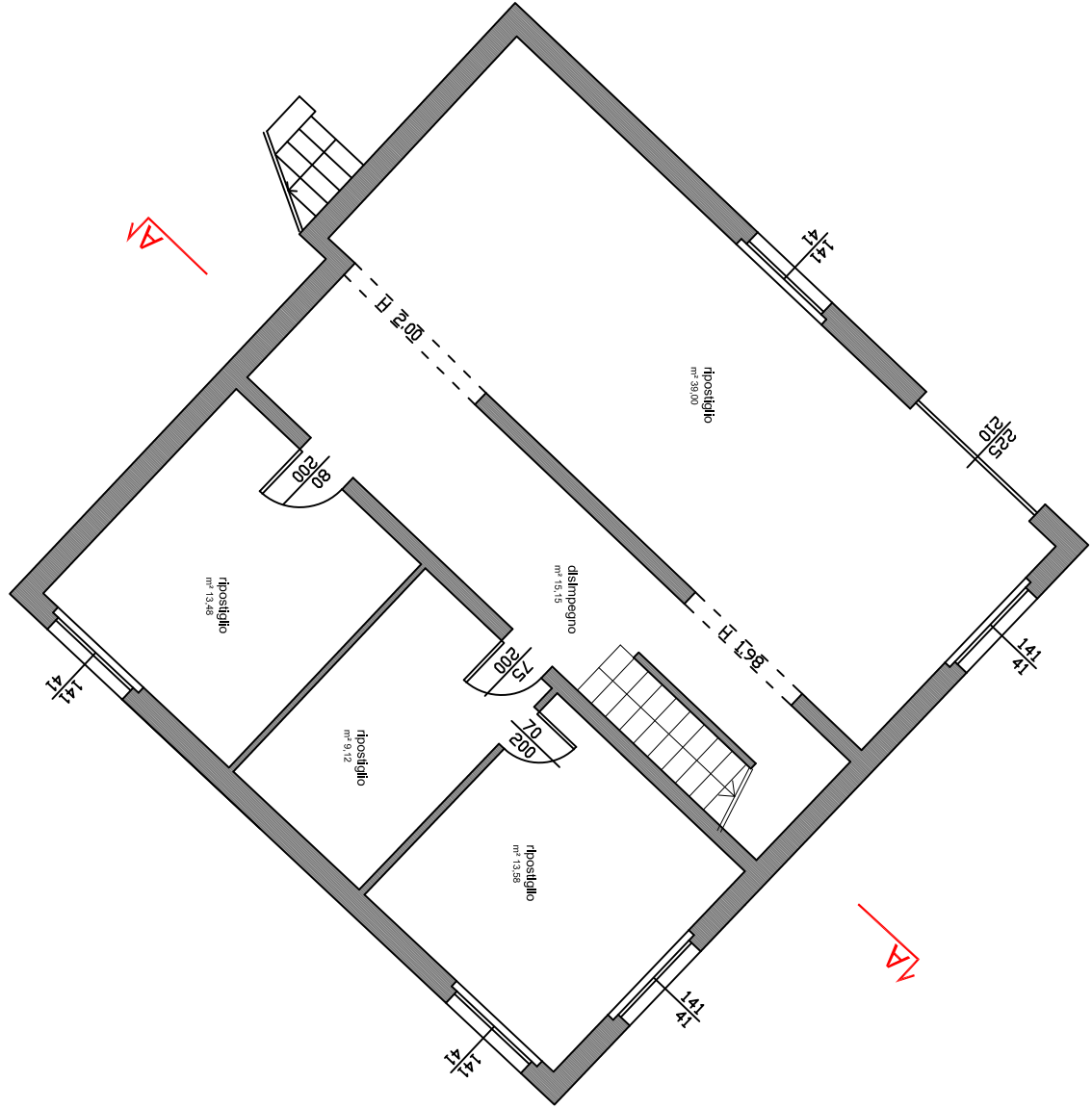

PIANTA PIANO SEMINTERATO

stato di fatto

h.m2,20

scala 1:100

S.U.	90,33	m²
S.N.R.	2,20	m
S.L.P.		

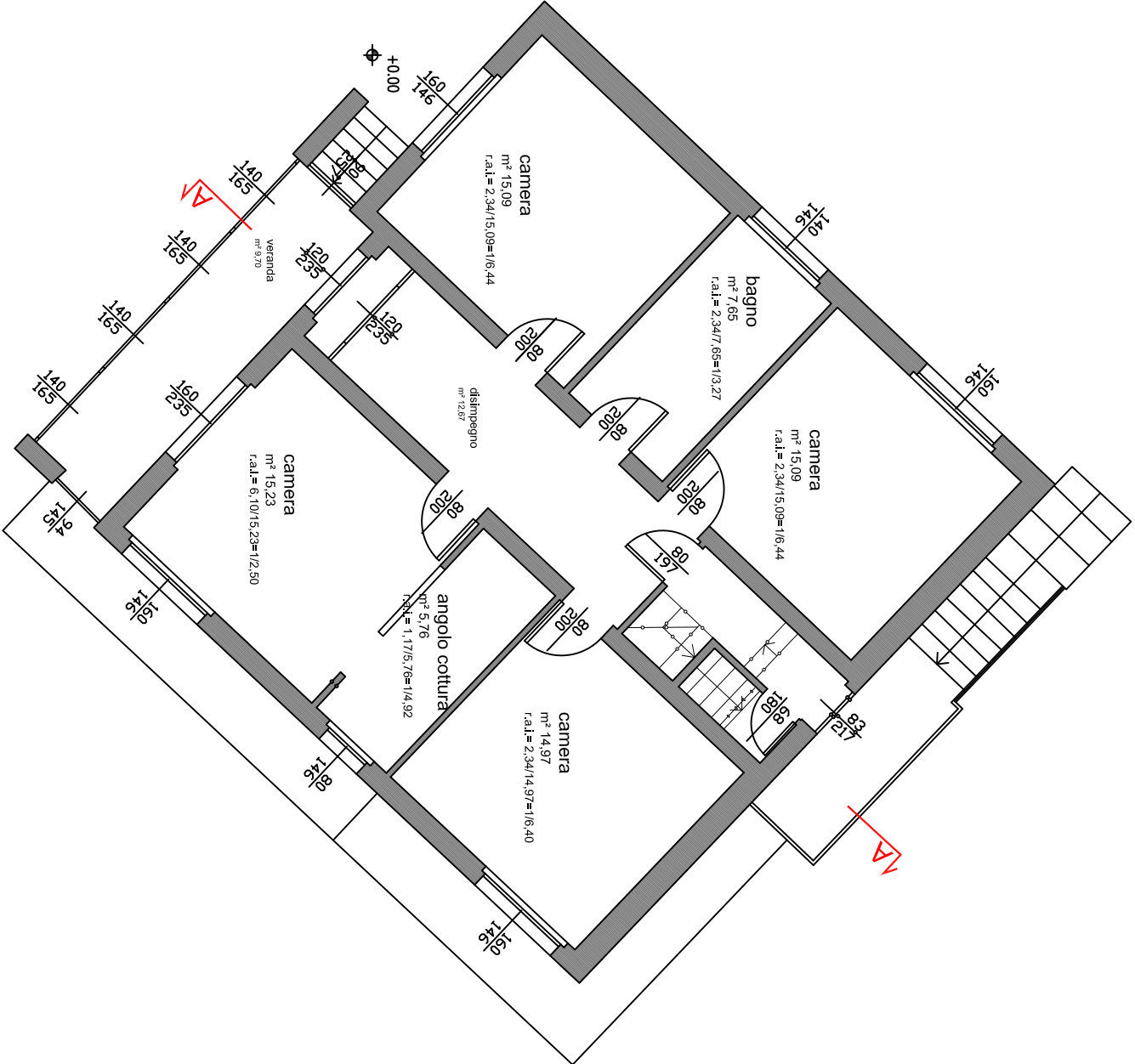

PIANTA PIANO RIALZATO

stato di fatto

h.m3,01

scala 1:100

S.U.	86,46	m²
S.N.R.	9,70	m
S.L.P.	107,69	m²

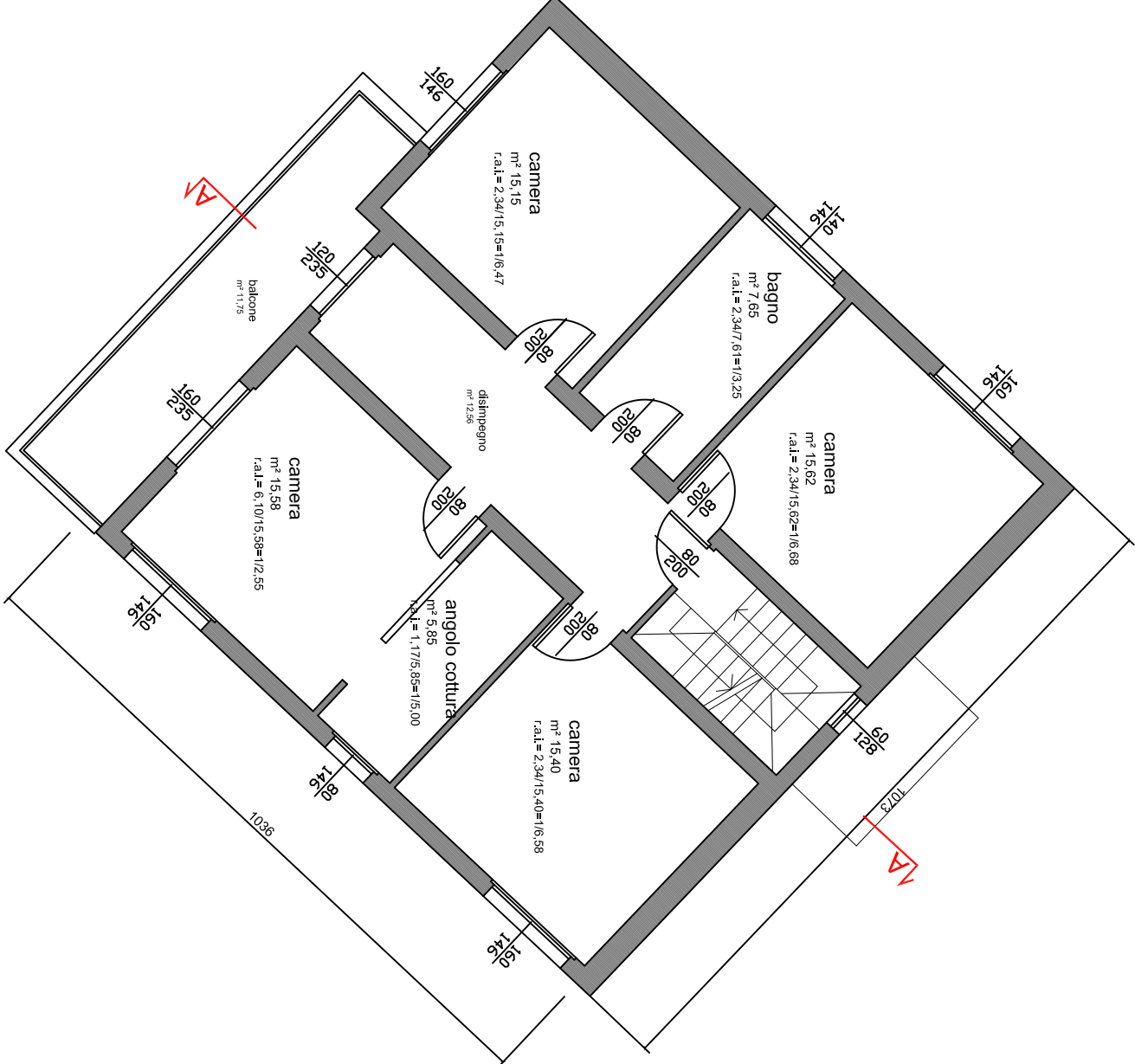

PIANTA PIANO PRIMO

stato di fatto

h.m3,05

scala 1:100

S.U.	87,81	m²
S.N.R.	11,75	m
S.L.P.	107,60	m²

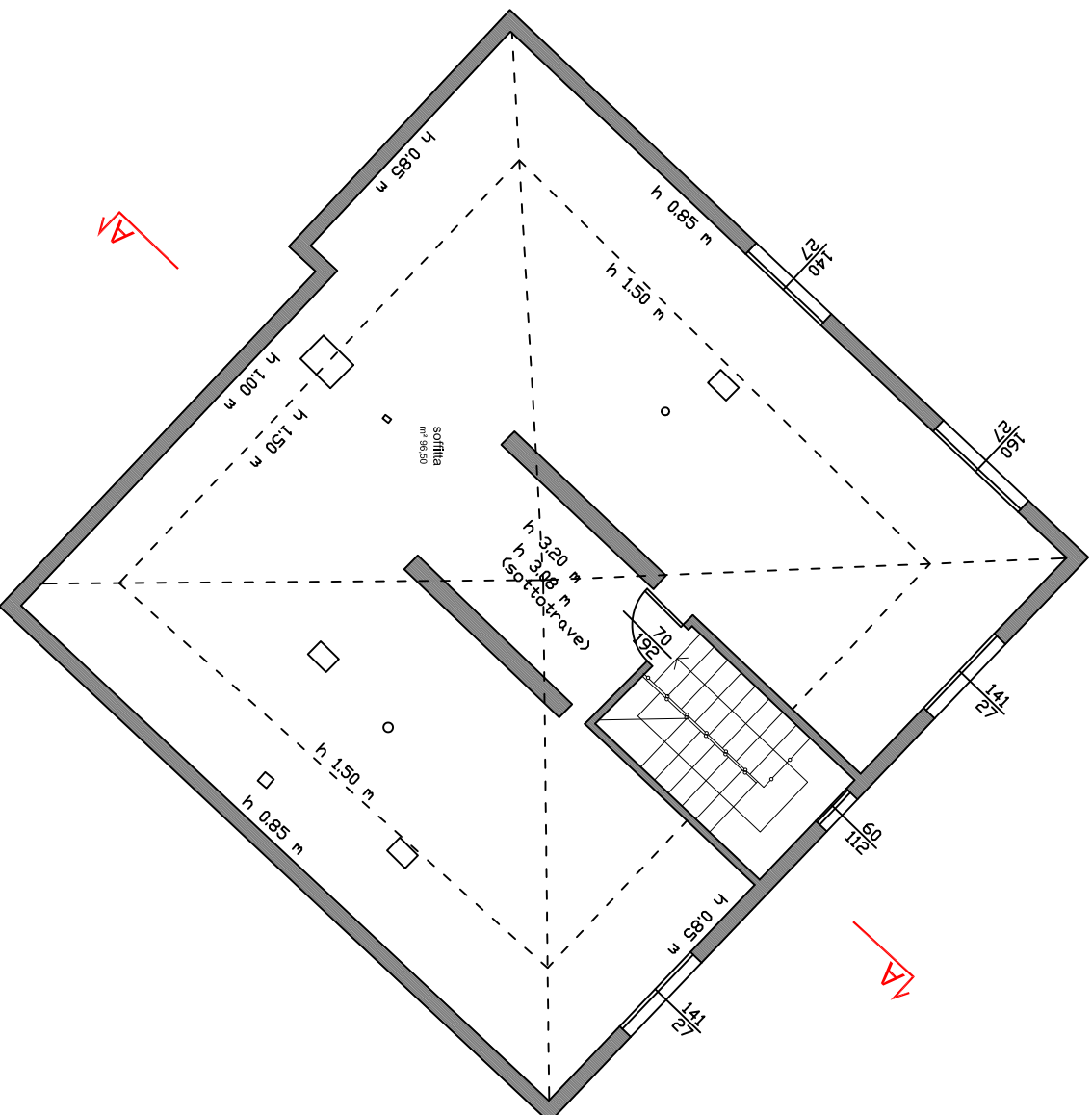

PIANTA PIANO SOTTOTETTO

stato di fatto

scala 1:100

S.U.	56,35	m²
S.N.R.	2,03	m
S.L.P.		

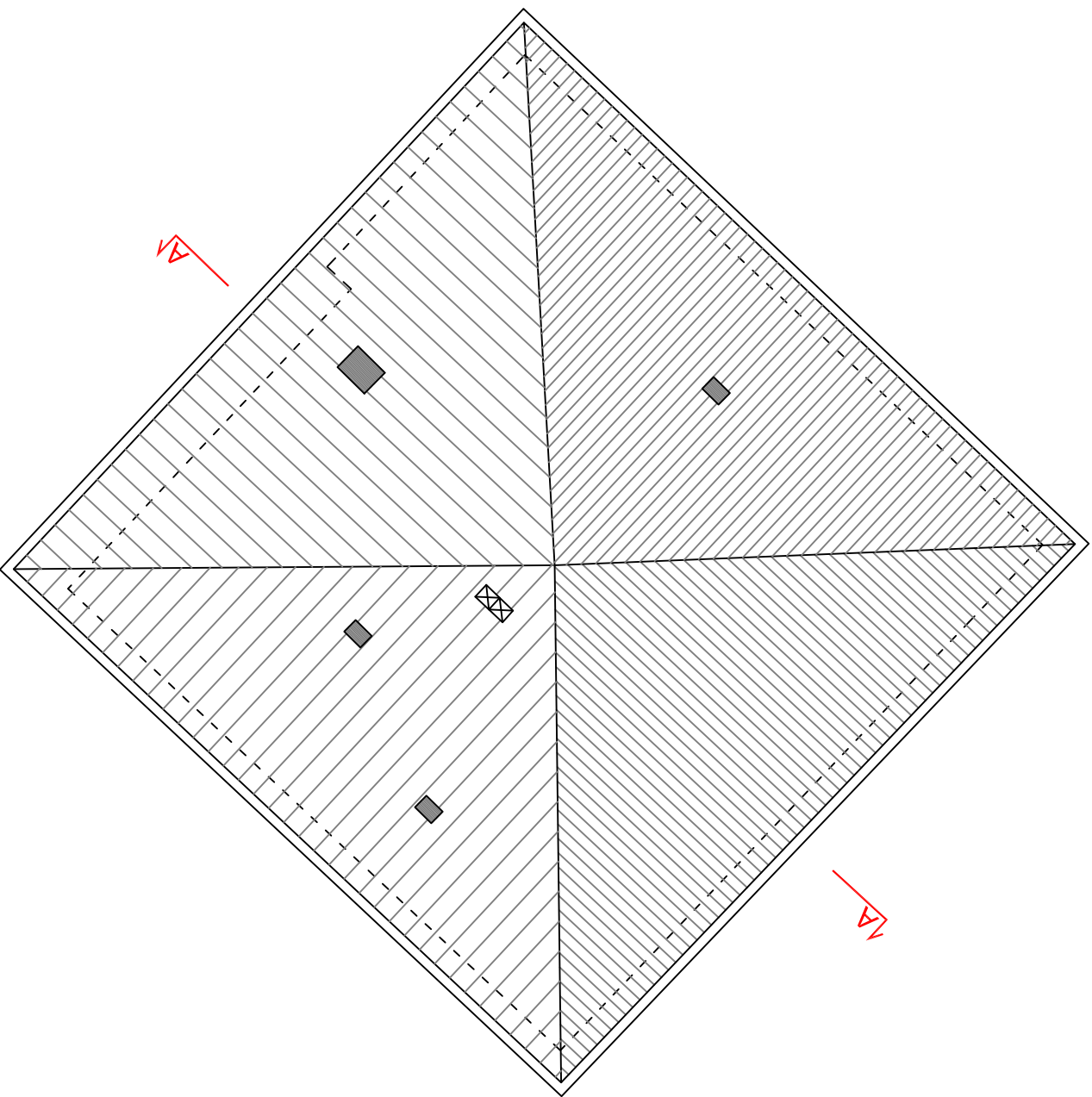

PIANTA PIANO COPERTURA

stato di fatto

scala 1:100

S.U.	56,35	m²
S.N.R.	2,03	m
S.L.P.		